

令和4年度 市内一斉清掃デー実施結果

先般は、市内一斉清掃デーの実施に御協力いただき誠にありがとうございました。
多くの皆様の御参加を得て、ポイ捨てごみが一掃され、市内の美観が向上しました。
今後も環境美化推進活動に御協力をお願いいたします。

年 度	令和元年度	令和2年度	令和4年度
回 収 量 (kg)	26,818	23,794	19,080
町会等団体数	474	393	463
参 加 人 員 (人)	41,831	29,990	37,713

※令和3年度は新型コロナウイルス感染症の感染状況を鑑み中止。

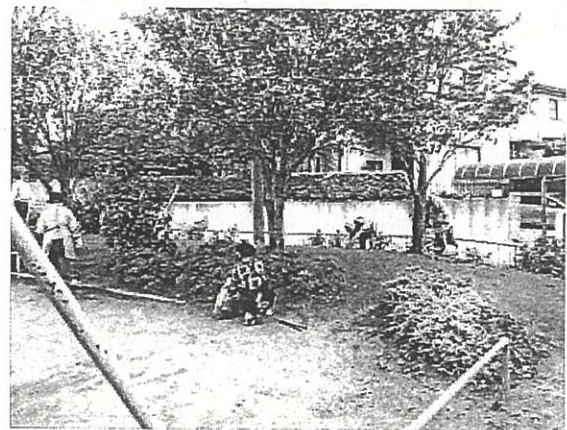

市内一斉清掃デーの様子

ボランティア清掃

市では、道路や公園など公共の場所に捨てられたポイ捨てごみを自主的に清掃する活動を推進しています。市内の環境美化のために、ボランティア清掃をする場合には、届出により市指定ごみ袋の配布と集積したごみの回収を行っています。ごみ袋の配布、集積したごみの回収を希望する場合は、事前に「ボランティア清掃回収受付票」（裏面参照）を不法投棄対策・残土指導課又は支所へ提出してください。捨てられているごみが少なく、届出が不要な場合は、お近くのごみステーションの決められた収集日に、分別しお出してください。

問合せ先

市原市 環境部 不法投棄対策・残土指導課
環境美化推進係

TEL : 0436-23-9858 FAX : 0436-24-1204

別記様式 6

ボランティア清掃回収受付票 (No.)

受付日	令和 年 月 日 ()		受付者		
実施団体	名称				
	代表者名		電話		
	住所				
	実施予定日	令和 年 月 日 () (雨天の場合) 実施・中止 【振替日: 令和 年 月 日 ()】			
	清掃区域	市原市			
	参加人数	人	ごみ袋 交付枚数	可燃	袋
			不燃	袋	
集積場所	() か所 (別紙のとおり)				

※太枠内を記入してください。

ごみ量	可燃ごみ	() 袋	又は	() kg
	不燃ごみ	() 袋	又は	() kg
	粗大ごみ	() 袋	又は	() kg

回収日	令和 年 月 日 ()	回収者	
-----	--------------	-----	--

不法投棄対策・ 残土指導課受付印