

令和元年度 市内一斉清掃デー実施結果

先般は、市内一斉清掃デーの実施について、御協力くださりまして誠にありがとうございました。

おかげ様で多くの皆様に御参加をいただき、ポイ捨てごみが一掃され、市内がきれいになりました。今後も環境美化推進活動に御協力をお願いいたします。

年 度	平成 29 年度	平成 30 年度	令和元年度
回 収 量 (kg)	28,900	31,370	26,818
参加団体数	488	475	474
参加人員 (人)	40,430	41,191	41,831

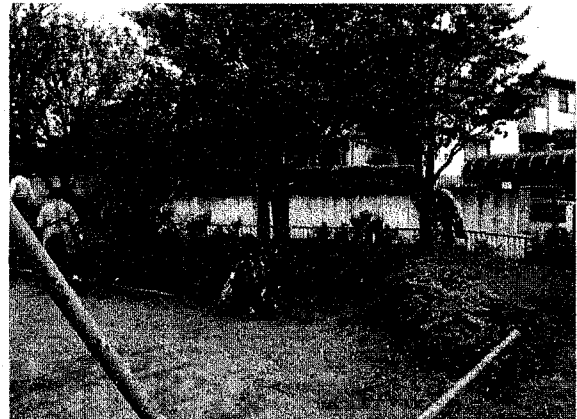

過去の市内一斉清掃デーの様子

ボランティア清掃

道路や公園など公共の場所に捨てられたポイ捨てごみを自主的に清掃する活動を推進しています。市内の環境美化のために、ボランティア清掃をする場合には、届出により市指定ごみ袋の配布と集積したごみの回収を行っています。ごみ袋の配付、集積したごみの回収を希望する場合は、事前に「ボランティア清掃回収受付票」（裏面参照）を不法投棄対策・残土指導課へ提出してください。捨てられているごみが少なく、届出が不要な場合は、お近くのごみステーションの決められた収集日に、分別しお出しください。

お問い合わせ先

市原市 環境部 不法投棄対策・残土指導課
環境美化推進係

TEL : 0436-23-9858

FAX : 0436-24-1204

別記様式 6

ボランティア清掃回収受付票 (No.)

受付日	令和 年 月 日 ()	受付者	
実施団体	名称		
	代表者名		電話
	住所		
	実施予定日	令和 年 月 日 () (雨天の場合) 実施 ・ 中止 【振替日: 令和 年 月 日 ()】	
	清掃区域	市原市	
	参加人数	人	ごみ袋 交付枚数
集積場所	() か所 (別紙のとおり)		

※太枠内を記入してください。

ごみ量	可燃ごみ	() 袋 又は () kg
	不燃ごみ	() 袋 又は () kg
	粗大ごみ	() 袋 又は () kg

回収日	令和 年 月 日 ()	回収者	
-----	--------------	-----	--

不法投棄対策・ 残土指導課受付印